

2024年12月2日

迫る！保険証の

廃止



# マイナ保険証が

## 基本になります

保険証廃止!?  
大丈夫かな…



心配しないで、  
マイナ保険証は  
とっても便利だよ!

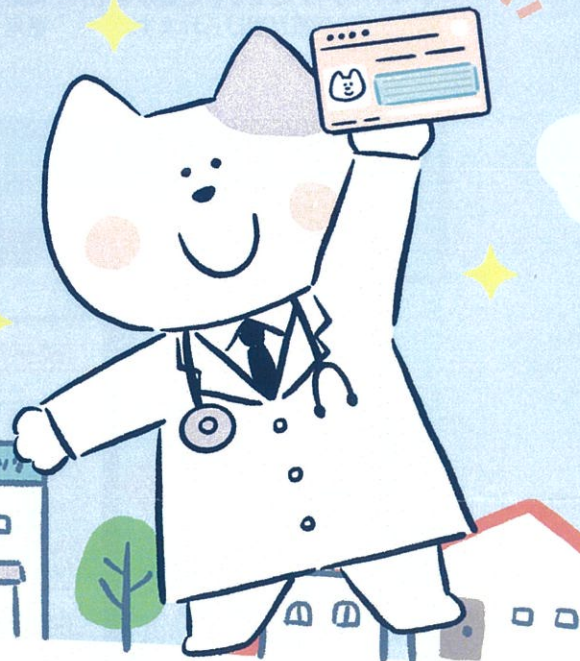

現在の保険証は今年12月2日に廃止され、  
マイナ保険証での受診が基本となります。  
すでにお持ちの保険証は廃止後1年間使用できますが、  
紛失や転職時にも新規発行・再発行ができません。  
マイナ保険証はメリットがたくさんあります。  
ぜひ早めの切り替えをお願いいたします。

マイナ保険証  
使ってね!

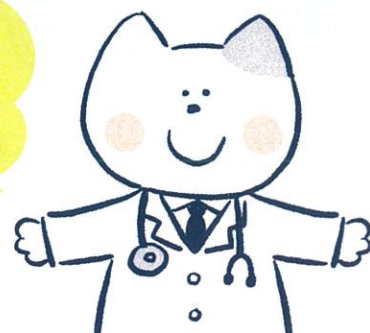



現在の保険証は2024年12月に原則廃止に

# マイナ保険証に切り替えを!

※マイナ保険証…保険証利用登録をしたマイナンバーカードのこと。

## ■ 保険証廃止のスケジュール

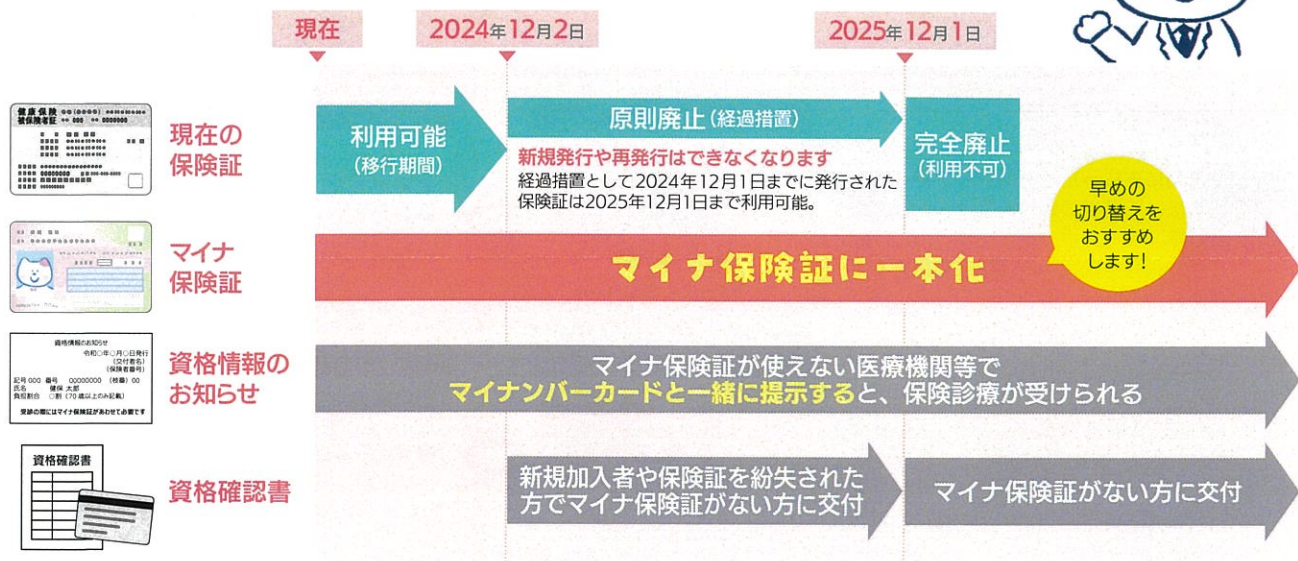

## Q 保険証が廃止された後はどうなるの?

A 2024年12月2日以降は保険証の新規発行や再発行はできなくなります。保険証を紛失したり、苗字の変更による再発行、ご家族を被扶養者として届け出たときにも保険証は発行されません。ただし、お手元の保険証は1年間の猶予期間があり、2025年12月1日まで使用可能です。

## Q 今後は病院には何でかかればいいのか?

A 次の4つの方法で保険診療を受けることができます。

- 1 マイナ保険証** (イチオシ!)  
過去の診療情報に基づいた確かな医療を受けられます。
- 2 お手元の保険証**  
2025年12月1日までは使用可能です。
- 3 マイナ保険証+「資格情報のお知らせ」**  
マイナ保険証が利用できない医療機関等でセットで提示することで保険診療が受けられます。
- 4 資格確認書**  
2024年12月2日以降、新規に加入された方、保険証の紛失や氏名変更があった方で、マイナ保険証をお持ちでない方に交付します。



## マイナ保険証の作り方

1 マイナンバーカードを申請  
申請方法はココを見てね!



マイナンバーカードを受け取ったら...

2 保険証利用登録  
病院などに行ったときに、カードリーダーにマイナンバーカードを入れて登録

登録はたった30秒!

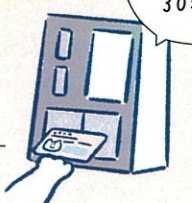

## ■ 「資格情報のお知らせ」をお届けしています

保険証の廃止後も安心して保険診療を受けていただけるよう、2024年10月までにすべての加入者に対し「資格情報のお知らせ」を交付しています。

届いたら… **マイナンバーの下4桁**に間違いがないかをご確認ください。  
▶記載内容に誤りがある場合は、健保組合にご連絡ください。



こんなときに使います。

- 医療機関の受診に  
マイナ保険証を利用できない医療機関への受診に、マイナンバーカードとセットで提示すると保険診療が受けられます。
- 健保組合への給付金等の申請に  
各種給付金を申請するときに必要な健康保険の「記号・番号」が確認できます。



## マイナポータルをご活用ください



スマートフォンのアプリ「マイナポータル」から、資格情報 (PDF) をダウンロードできます。このPDF画面をマイナンバーカードと一緒に提示すると「資格情報のお知らせ」がなくても、保険診療を受けることができます。

操作方法: マイナポータル (ログイン) ▶ 健康保険証 ▶ 端末に保存

マイナポータルとは  
健康医療や子育て、介護、税金などの各種行政手続きがワンストップで行える政府が運営するオンラインサービス。ご自身の薬の情報や特定健診結果を確認することもできます。

必ず会社にマイナンバーを提出してください

マイナンバーが健保組合に未提出だったり、間違っていて提出されたりすると、マイナ保険証によるオンライン資格確認ができません。就職・転職されたときは、ご家族の分も含め、番号の間違いがないよう、正確に速やかに事業主へマイナンバーをご提出いただくようお願いいたします。

※「資格情報のお知らせ」は、マイナポータルの資格情報画面の提示でもOKです (詳細は右ページへ)。





みんながもっと  
便利に!

# 「こうだったらいいのにな」が マイナ保険証で叶います!

## 病院や薬局で...

医師や薬剤師が過去の薬、特定健診データを  
確認できます。重複投薬や併用禁忌を  
確認してもらえるので、安全で質の高い  
医療が受けられます。

※患者の同意が必要です。

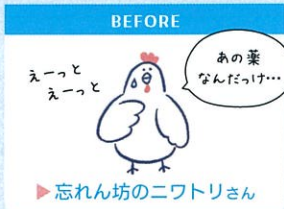

えーっと  
えーっと  
あの薬  
なんだったけ...

▶ 忘れん坊のニワトリさん



医師・薬剤師が  
薬の情報を確認  
してくれる!

ホッ

今の薬と  
併用できる薬を  
出しますね

## 確定申告で...

1年間に支払った医療費が一定額を超え  
た際に、所得税の還付を受けられる医療  
費控除。マイナポータルを使うと、医療  
費通知情報を確定申告書に自動入力でき  
ます。



タイヘンだ...

▶ ラクしたいラクダさん



マイナポータルから  
確定申告が  
簡単!

ラクだ  
な〜!

## 医療費の支払いで...

高額な窓口負担を軽減できる「限度額適  
用認定証」。事前に健保組合に申請が必  
要ですが、マイナ保険証なら限度額適  
用認定証がなくても窓口負担が軽減さ  
れます。



高いな!  
どうし  
よう...

▶ 臆病者のハリネズミさん



限度額適用認定証が  
なくても、窓口負担が  
軽減される!

事前申請は  
不要!

## 就職・転職したとき...

マイナ保険証なら、就職・転職後もその  
まま使い続けることができます。これま  
でのように保険証が届くまでの待機期間  
がなくなります。

※健保組合への届出は必要です。



いつ  
届くかな...

▶ 心配性のウサギさん

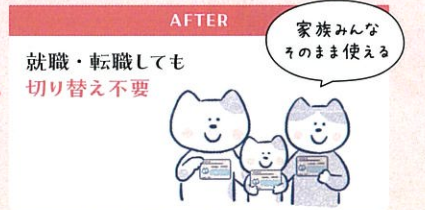

就職・転職しても  
切り替え不要

家族みんな  
そのまま使える

## 便利で安全 マイナンバーカード

便利だけど、  
持ち歩いても  
大丈夫なの...?

なりすまは  
できません

写真入りのため  
対面での悪用は困難。

電子証明書を使う  
ため、オンラインの  
利用にはマイナンバー  
は使われません

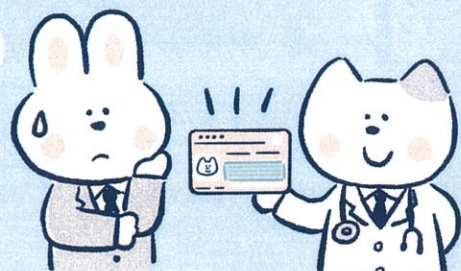

セキュリティ対策は万全!  
キャッシュカードと同じように  
持ち歩いても大丈夫!

マイナンバーを  
見られても悪用は困難

マイナンバーを利用するには、顔  
写真付き身分証明書などでの本人  
確認があるため、悪用は困難。

プライバシー性の高い  
個人情報が入っていません

ICチップ部分には、税や年金など  
の個人情報は記録されません。

万全の

セキュリティ  
対策



紛失・盗難の場合は、  
24時間365日体制で  
一時利用停止可能

アプリごとに暗証番号  
を設定し、一定回数間  
違うと機能ロック

不正に情報を盗み出そ  
うとすると、ICチップ  
が壊れる仕組み

マイナンバー総合  
フリーダイヤル

0120-95-0178

マイナンバー

受付時間 平日 9:30~20:00  
(年末年始を除く) 土日祝 9:30~17:30

紛失・盗難による利用停止は  
24時間365日受付!